GEMEINSAM
BLEIBEN
WIR
GESUND!

Hygiene-Regeln an der GBR

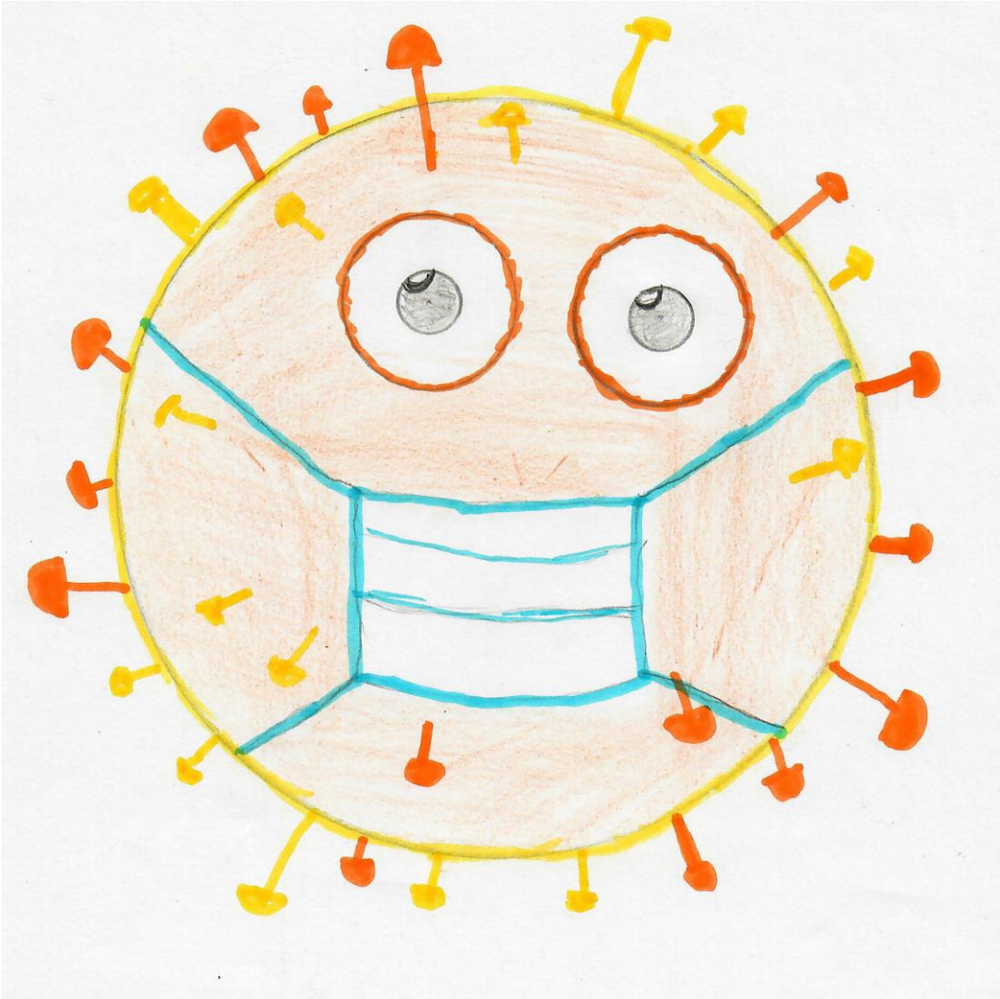

Wir tragen auf dem gesamten Schulgelände einen Mund-/Nasenschutz

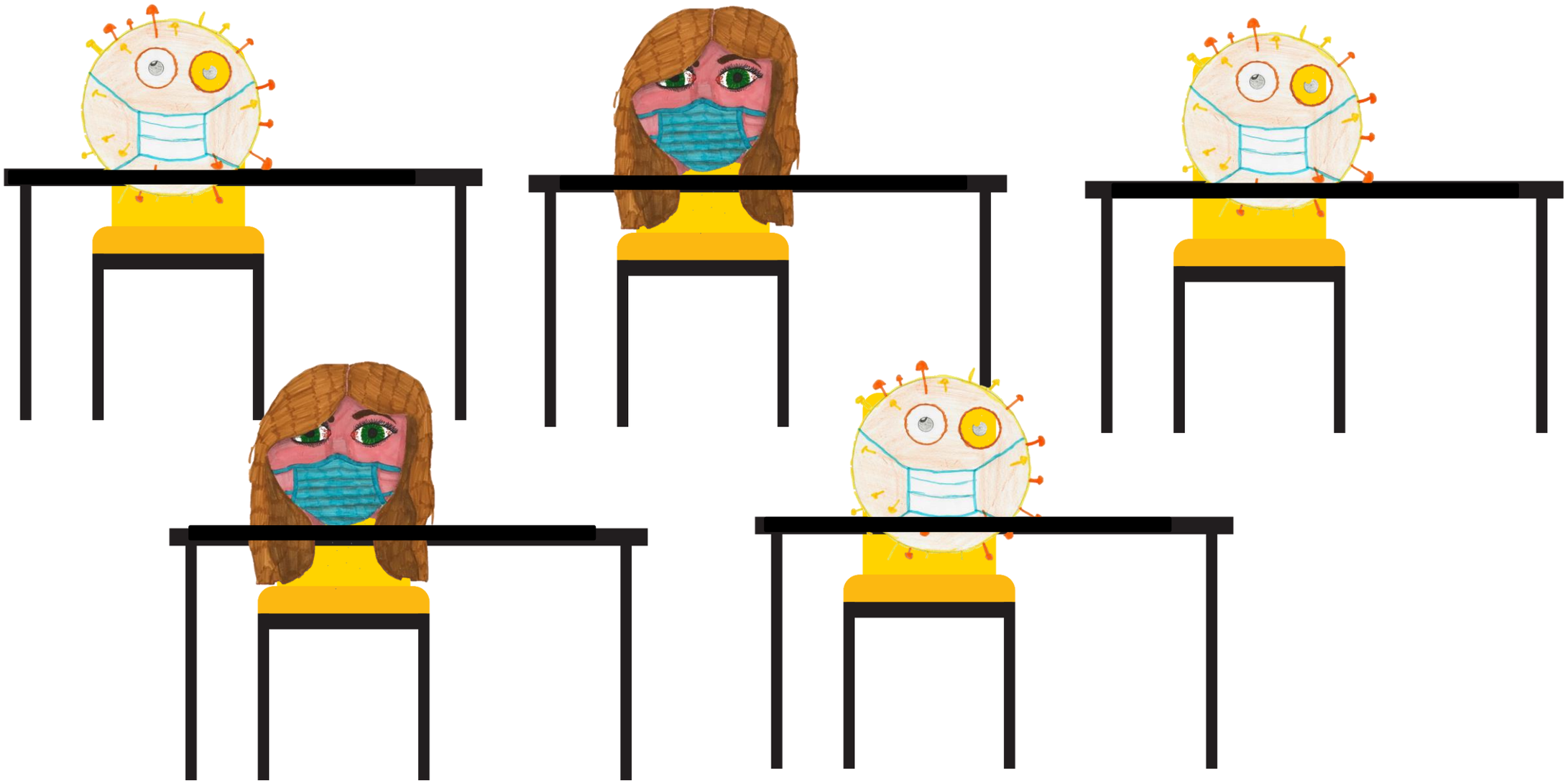

Auch im Unterricht tragen wir einen Mund- und Nasenschutz

Regeln für den Mund- und Nasenschutz

Wir haben immer DREI Masken in der Schule

- Eine Maske die wir selbst tragen
- Eine Ersatzmaske in der Tasche
- Eine Ersatzmaske in unserem Fach

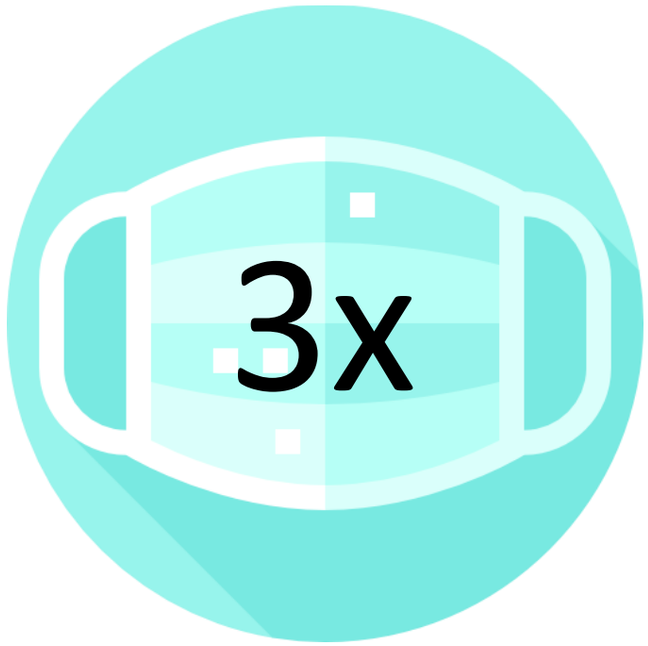

Regeln für den Mund- und Nasenschutz

Trinken: Wir nehmen die Maske kurz ab und setzen sie danach sofort wieder auf.

Essen: Wir essen nur auf dem Schulhof und halten dabei 1,5 m Abstand zu anderen.

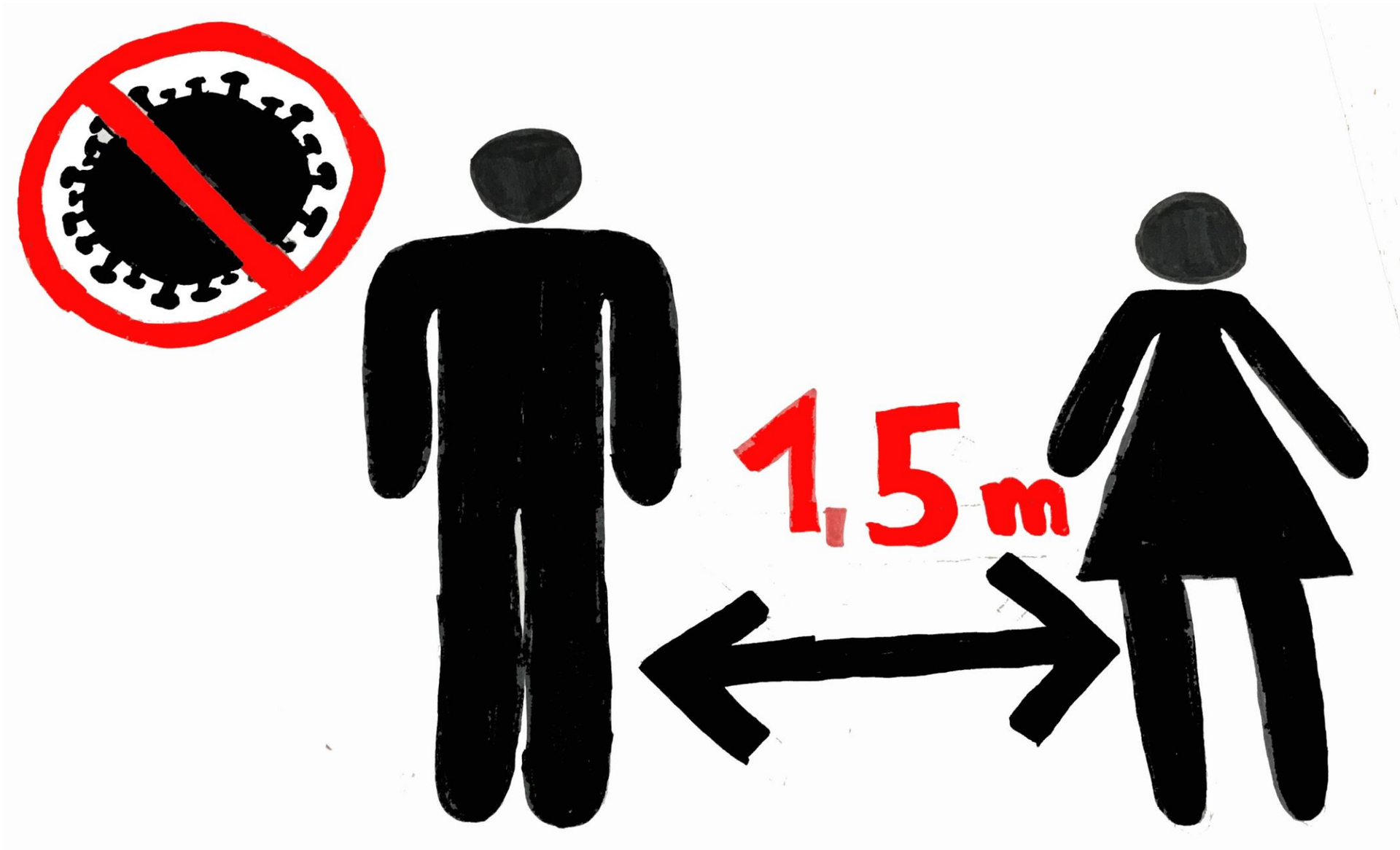

Wir halten nach Möglichkeit 1,5 Meter Abstand zueinander, auch wenn wir eine Maske tragen.

Wir nutzen zum Niesen und Husten die Armbeuge.

- Wenn wir krank sind, bleiben wir zuhause.
- Wenn wir uns in der Schule krank fühlen geben wir einer Lernbegleiterin oder einem Lernbegleiter Bescheid.

Wir waschen uns gründlich und regelmäßig die Hände.

Wir desinfizieren unsere Hände, wenn wir ins Gebäude kommen.

Wir geben uns nicht die Hände.

Wir fassen uns nicht ins Gesicht.

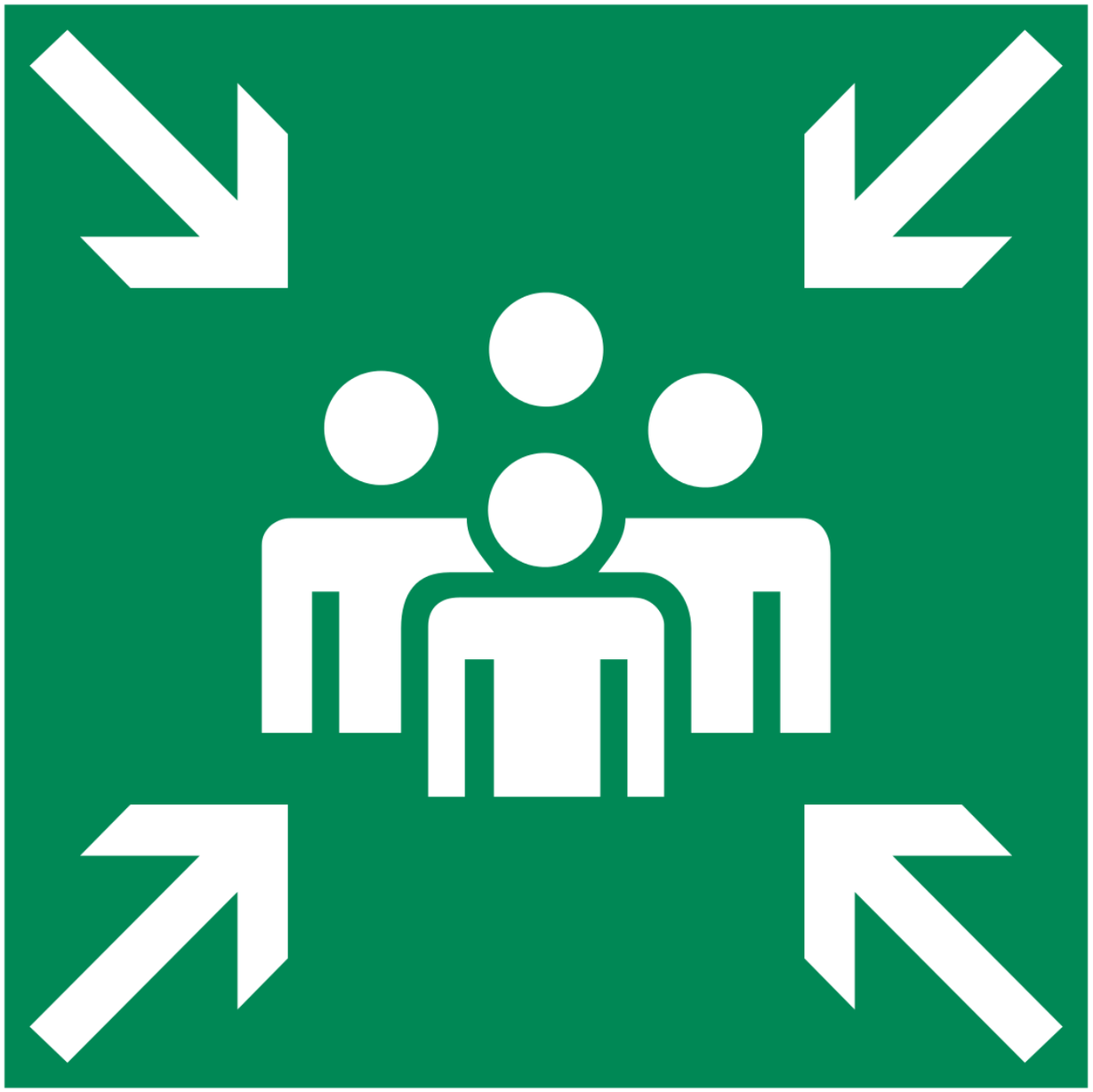

Wir treffen uns am Abholpunkt.
Wir kommen pünktlich.

Wir stehen nicht in Gruppen zusammen.

Wir sitzen auf unserem eigenen Platz.

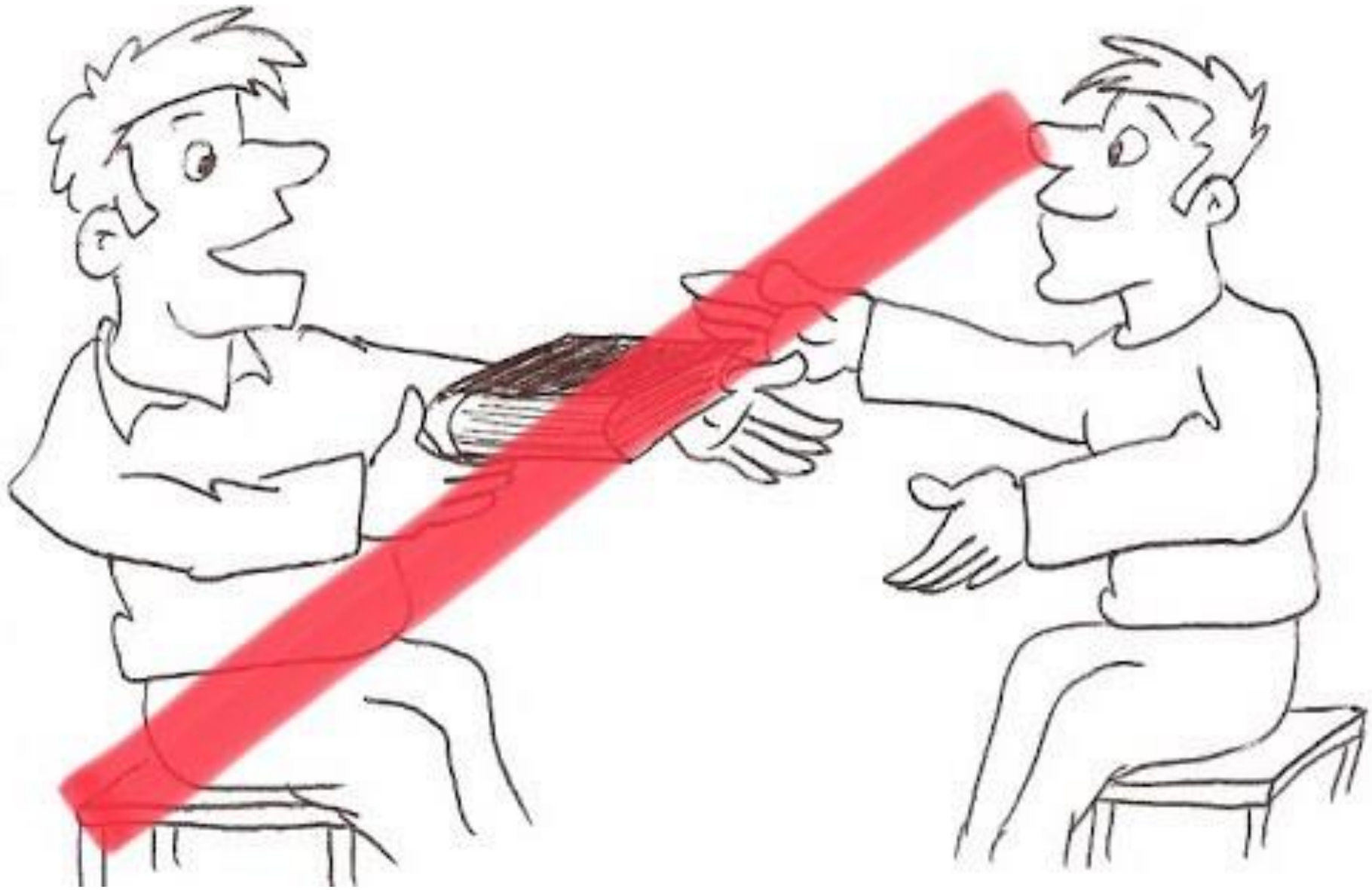

Wir tauschen keine Materialien aus.

Denkt daran:

GESAMTSCHULE AM BERLINER RING

Vereinbarungen für das Miteinander an der GBR

Alle Menschen an der GBR verpflichten sich, sich immer an folgende Vereinbarungen zu halten:

Keine Gewalt

Wer schlägt, der geht.

Respekt und Hilfsbereitschaft

Wir halten zusammen und unterstützen uns gegenseitig.

Akzeptanz

Wir sind alle anders, das ist gut so.

Freude am Lernen

Wir können ungestört lernen und zusammenarbeiten.

Wir können uns auf die Schule freuen und fühlen uns hier zuhause.